

# Renvooi

- terras: betegels afmeting 500x500 mm
- omloop: betegels, afmeting n.t.b.
- binnenstraten: straat klinkers
- vloerafwerking sanitaire ruimten tegelwerk conform technische omschrijving
- schacht / sparingzone
- verlaagd plafond
- WTW unit
- zone kanalen WTW installatie
- verdelers vloerverwarming
- douche met douchegoot
- opstelplaats wasmachine/condensdroger
- elektrische handdoekradiator
- mechanische ventilatie toevoerpunt
- mechanische ventilatie afzulpunt
- hemelwaterafvoer
- deurdranger
- schakelaar
- wisselschakelaar
- serieschakelaar
- wandcontactdoos
- dubbele wandcontactdoos
- centraaldoos met lichtpunt
- wandverlichting
- wandverlichting buiten
- verlichtingspunt voordeur
- loze leiding
- aanluitpunt data
- thermostaat
- bediening mechanische ventilatie
- bedrukker
- intercom
- rookmelder
- wasmachine
- wasdroger

- ALGEMEEN**
- De verkooptekeningen, welke per bouwnummer zijn opgesteld, zijn bindend voor de indeling van de woning. Qua Interieur kunnen aan deze overzichten tekeningen geen rechten worden ontleend.
  - De maatvoeringen en oppervlaktes zijn "circa" maten.
  - Arceringen zijn slechts aanduidingen van toegepaste materialisering. Het getekende patroon, verband en de schaal van deze arceringen zijn niet representatief voor oplevering van de woning.
  - Contouren in gevelaanzichten duiden globaal de zones aan waar binnen functies van het bouwnummer zijn gelegen.
  - De keukens staan indicatief op deze tekening. Indien u voor een keuken gekozen heeft, ontbreekt u daarvan aparte contractstukken. Elektra in keukens conform 0-tekeningen keukens.
  - Exacte positie installaties en sanitair conform uitwerking door installateur.
  - Houten trappen binnen de woning worden uitgevoerd als dichte trappen. Leuningen, traphekken en balustraden binnen de woning worden uitgevoerd in hout.
  - Verticale schuiframen in de buitengevel: bovenste gedeelte elektisch schuifbaar naar onderen. I.a.v. bewaarschaardevan binnenruit is het onderste deel handmatig iets naar binnen te klepen.
  - Balustraden langs buitenruimten zijn overal 1,3m hoog.
  - De indeling/vlakverdeling van de schuifpulen is zo nauwkeurig mogelijk op tekening aangegeven. De indeling zal definitief worden vastgesteld in overleg met de leverancier.
  - Op de geveltekeningen en overzichtsplattegronden is uiterste zorg besteed om naast uw eigen woning ook de belendende woning weer te geven. Dit zodat u zich kan vergewissen van de situatie rond uw eigen woning. Dit met name met betrekking tot de onderlinge posities van kozijnen.
  - De op tekening getekende indeling van de belendende woningen betreft een indicatieve indeling. Het is mogelijk dat de indeling wijzigt zonder nader overleg.
  - Verlichting algemene ruimten (zowel binnen als buiten) wordt aangebracht conform het lichtplan algemene ruimten.

- Voor de terrassen, grenzend aan de collectieve onloop, geldt:
- De betegelde terrassen zijn privé eigendom.
  - Buitenruimten voorzien van klinkerbestrating zijn onderdeel van de collectieve ruimte.
  - Betegelde buitenruimten aangeduid als "omloop" zijn onderdeel van de collectieve ruimte.
  - De bomenbakken en de zitbanken met groenbakken zijn onderdeel van de VVE.
  - Bomen en planten zijn onderdeel van het collectief groen.

Deze tekening is onderdeel van de aannemings overeenkomst met Van Wijnen.

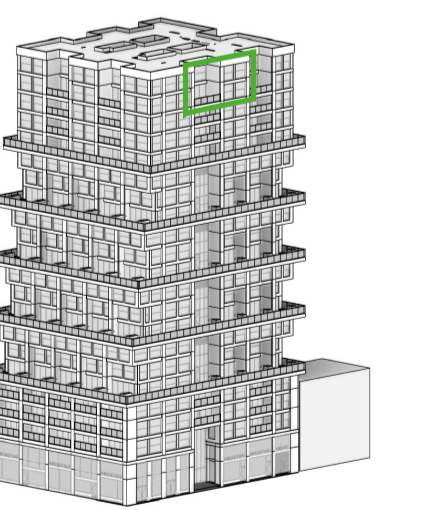

project	<b>De Maasbode</b>
woningtype	<b>D3 sp - verdieping 12</b>
bouwnummer	<b>91</b>
bouw	Van Wijnen Stoltwijk
architect	Van Bergen Kolpa Architecten
tekening	Verkooptekening
tekeningnummer	VK-BN-91
datum/status	26-10-2020
paperformaat	A1



**Begane grond**  
1:50

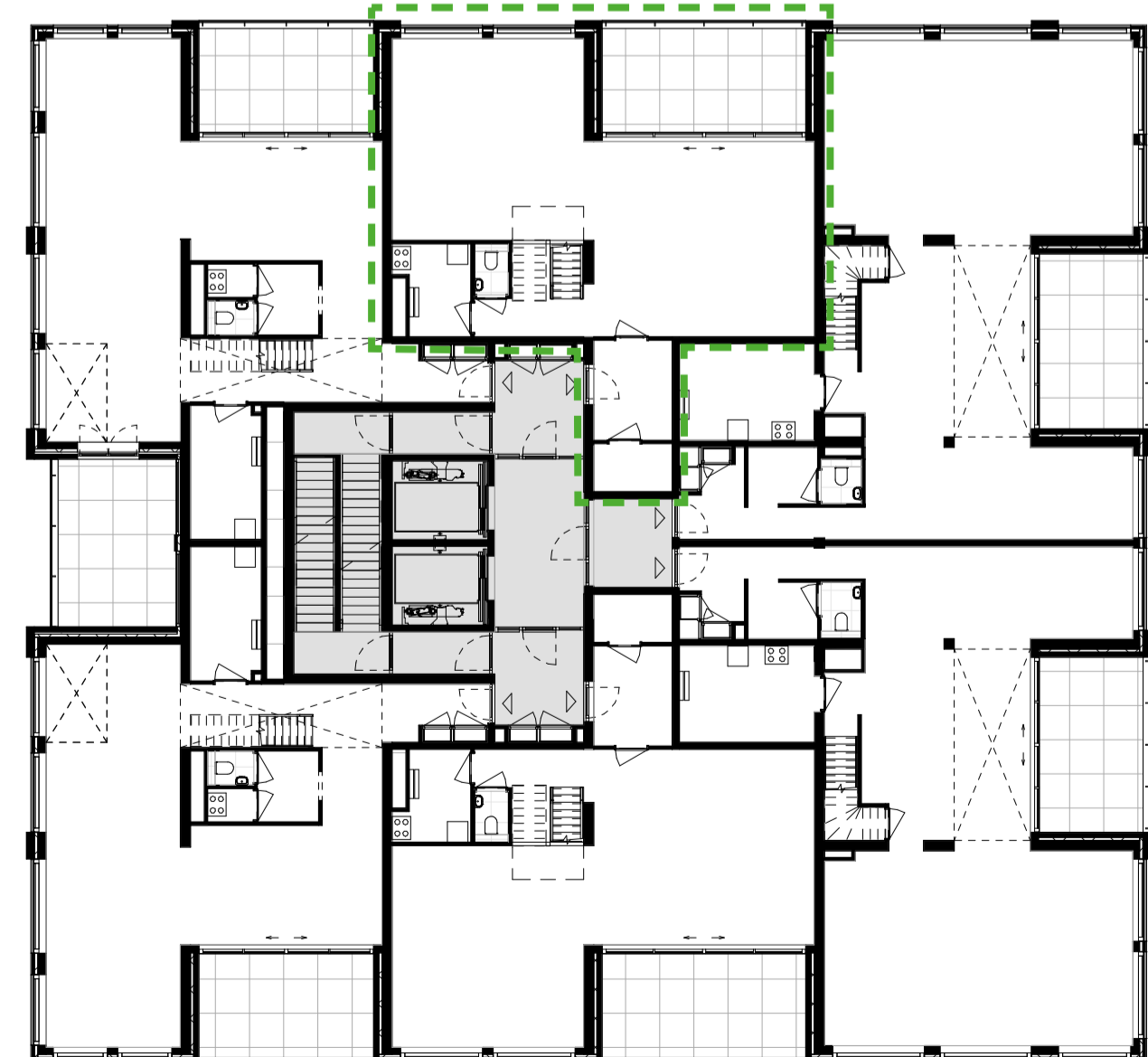

**Plattgrond verdieping 12**  
1:200

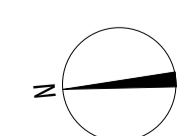

**Eerste verdieping**  
1:50



**Oostgevel**  
1:200

- 70000+P  
Bovenkant dak
- 66100+P  
Verdieping 04
- 63000+P  
Verdieping 02
- 59900+P  
Verdieping 01
- 56800+P  
Verdieping 00
- 53700+P  
Verdieping -1