Binnengevel

Zuidgevel

Oostgevel

1:200

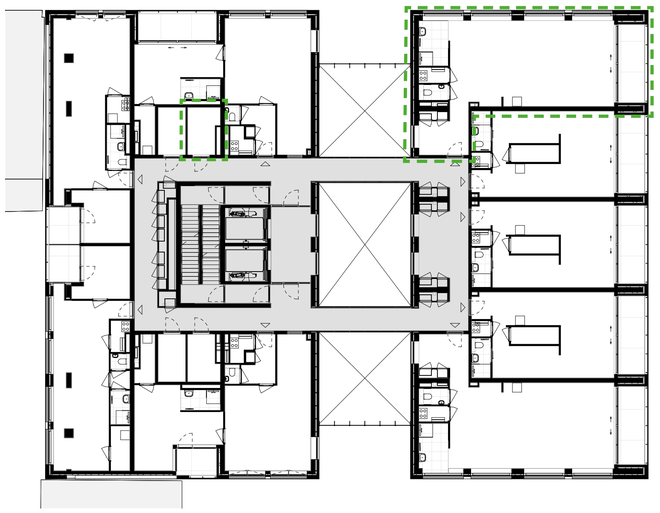

Plattegrond verdieping 2

1:200

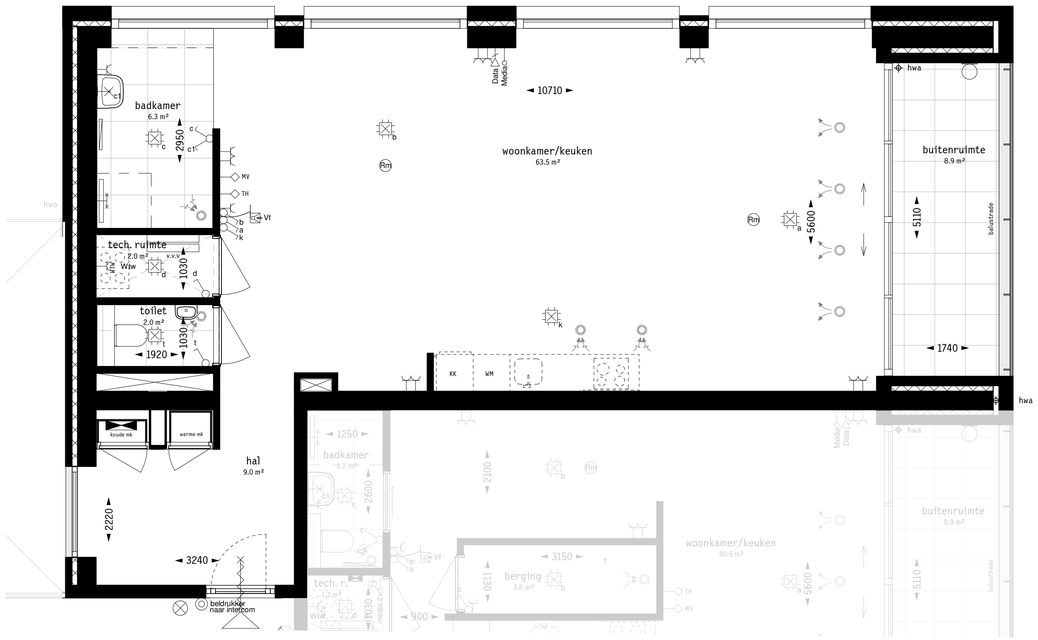

Plattegrond

1:50

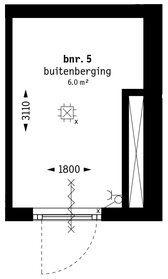

Berging

1:50

Renvooi

- terras: betontegels afmeting 500x500 mm
- omploop: betontegels, afmeting n.t.b.
- binnenstraten: straat klinkers
- vloerafwerking sanitaire ruimten tegelwerk conform technische omschrijving
- schacht / sparingzone
- verlaagd plafond
- MTW MTW unit
- zone kanalen MTW installatie
- v.v.v. verdeler vloerverwarming
- douche met douchegoot
- WM opstelplaats wasmachine/condensdroger
- elektrische handdoekradiator
- mechanische ventilatie toevoerpunt
- mechanische ventilatie afzuigpunt
- hwa hemelwaterafvoer
- deurdranger
- schakelaar
- wisselschakelaar
- serieschakelaar
- wandcontactdoos
- dubbele wandcontactdoos
- centraaldoos met lichtpunt
- wandverlichting
- wandverlichting buiten
- verlichtingspunt voordeur
- loze leiding
- aanluitpunt data
- TH thermostaat
- MV bediening mechanische ventilatie
- beldrukker
- intercom
- Rm rookmelder
- Wm wasmachine
- Wd wasdroger

ALGEMEEN

- De verkooptekeningen, welke per bouwnummer zijn opgesteld, zijn leidend voor de indeling van de woning. Qua interieur kunnen aan deze overzicht tekeningen geen rechten worden ontleend.
- De maatvoeringen en oppervlaktes zijn "circa" maten.
- Arceringen zijn slechts aanduidingen van toegepaste materialiserING. Het getekende patroon, verband en de schaal van deze arceringen zijn niet representatief voor oplevering van de woning
- Contouren in gevelaanzichten duiden globaal de zones aan waarbinnen functies van het bouwnummer zijn gelegen.
- De keuken staat indicatief op deze tekening. Indien u voor een keuken gekozen heeft ontvangt u daarvan aparte contractstukken. Elektra in keuken conform 0-tekeningen keukens.
- Exacte positie installaties en sanitair conform uitwerking door installateur.
- Houten trappen binnen de woning worden uitgevoerd als dichte trappen. Leuningen, traphekken en balustraden binnen de woning worden uitgevoerd in hout.
- Verticale schuiframen in de buitengevel: bovenste gedeelte elektisch schuifbaar naar onderen. T.b.v. bewasbaarheid van binnenuit is het onderste deel handmatig iets naar binnen te klepen.
- Balustraden langs buitenruimten zijn overal 1,3m hoog.
- De indeling/vlakverdeling van de schuifpuien is zo nauwkeurig mogelijk op tekening aangegeven. De indeling zal definitief worden vastgesteld in overleg met de leverancier.
- Op de geveltekeningen en overzichtsplattegronden is uiterste zorg besteed om naast uw eigen woning ook de belendende woning weer te geven. Dit zodat u zich kan vergewissen van de situatie rond uw eigen woning. Dit met name met betrekking tot de onderlinge posities van kozijnen.
- De op tekening getekende indeling van de belendende woningen betreft een indicatieve indeling. Het is mogelijk dat de indeling wijzigt zonder nader overleg.
- Verlichting algemene ruimten (zowel binnen als buiten) wordt aangebracht conform het lichtplan algemene ruimten.

Voor de terrassen, grenzend aan de collectieve omloop, geldt:

- De betegelde terrassen zijn privé eigendom.
- Buitenruimten voorzien van klinkerbestrating zijn onderdeel van de collectieve ruimte.
- Betegelde buitenruimten aangeduid als "omloop" zijn onderdeel van de collectieve ruimte
- De bomenbakken en de zitbanken met groenbakken zijn onderdeel van de VVE.
- Bomen en planten zijn onderdeel van het collectief groen.

Deze tekening is onderdeel van de aannemings overeenkomst met Van Wijnen.

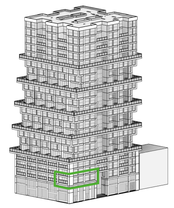

project	**De Maasbode**
woningtype	**A1 sp**
bouwnummer	**5**
bouw	Van Wijnen Stolwijk
architect	Van Bergen Kolpa Architecten
tekening	Verkooptekening
tekeningnummer	VK-BN-5
datum/status	26-10-2020
papierformaat	A1